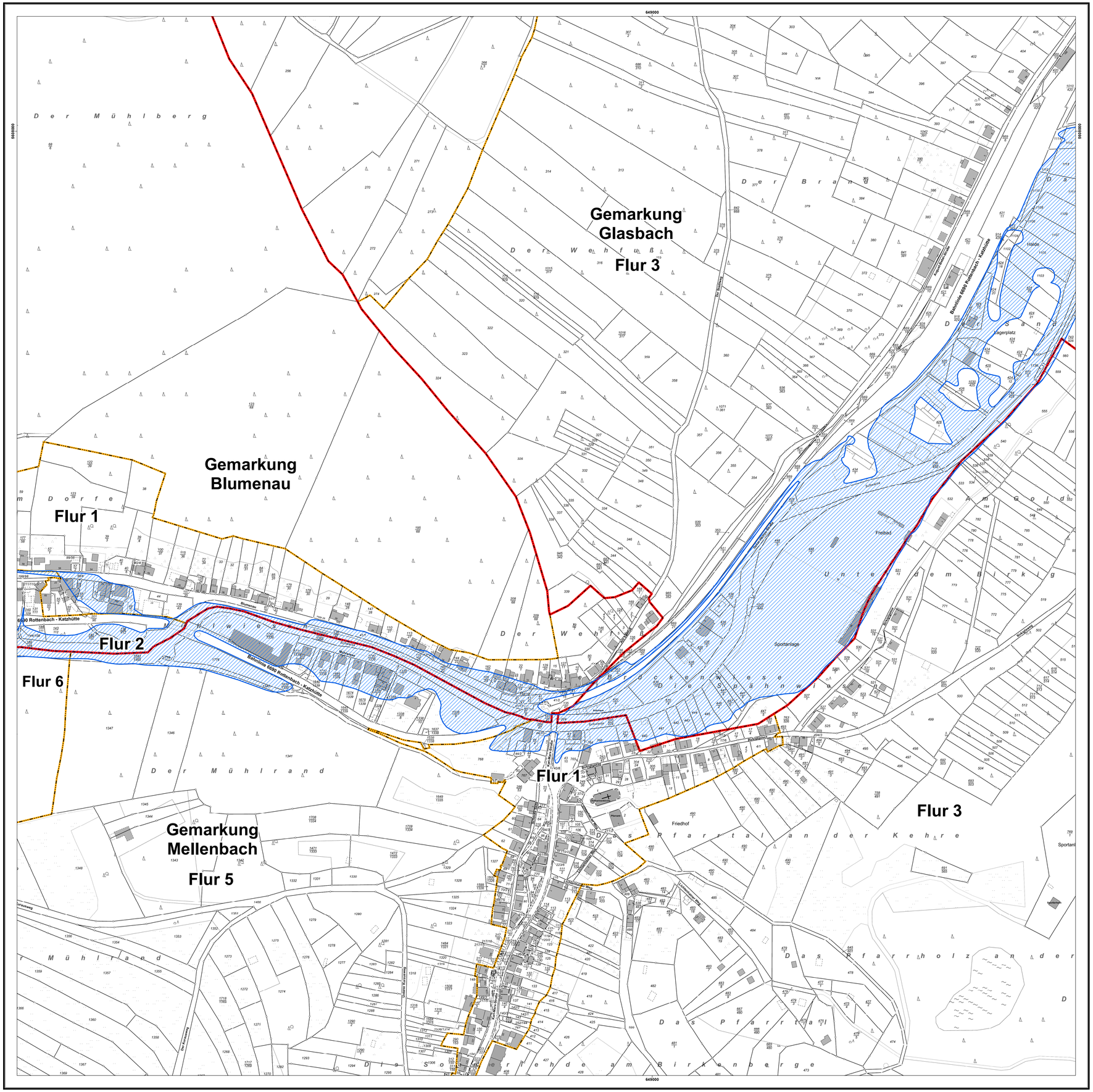

Bestandteil der Rechtsverordnung zur Festsetzung des Überschwemmungsgebietes des Fließgewässers Schwarza (Saale) von unterhalb Pumpspeicherwerk Goldisthal bis zur Mündung in die Saale

vom - Auslegungsexemplar -

Blatt:	19 von 32
Blattname:	483-070
Koordinatensystem:	UTM Zone 32N
laufende Nummer OWB:	5038

- Überschwemmungsgebiet (Entwurf vom 14.08.2025)
- Überschwemmungsgebiet außerhalb des Geltungsbereichs dieser Rechtsverordnung (nachrichtlich)
- Landesgrenze
- Gemarkungsgrenze
- Flurgrenze

maßstabsgerechtes Druckformat: DIN A1 Quer

40 20 0 40 80 120 160 200 m

Maßstab: 1 : 2 000

N

© GDI-Th

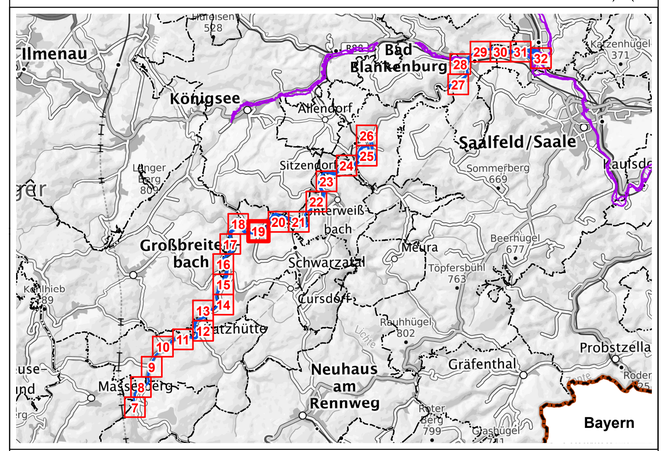

Übersichtskarte Blattschnitt:
Kartengrundlage: © GeoBasis-DE / BKG 2025

Maßstab: 1 : 170 000

Herausgeber: Thüringer Landesamt für Umwelt, Bergbau und Naturschutz
Göschwitzer Straße 41
07745 Jena

Erstellung der fachtechnischen Unterlagen: Planungsgesellschaft SCHOLZ + LEWIS mbH

Thüringer Landesamt für Umwelt, Bergbau und Naturschutz
In Vertretung des Präsidenten

Andrea Manz

Freistaat Thüringen
Landesamt für Umwelt, Bergbau und Naturschutz